

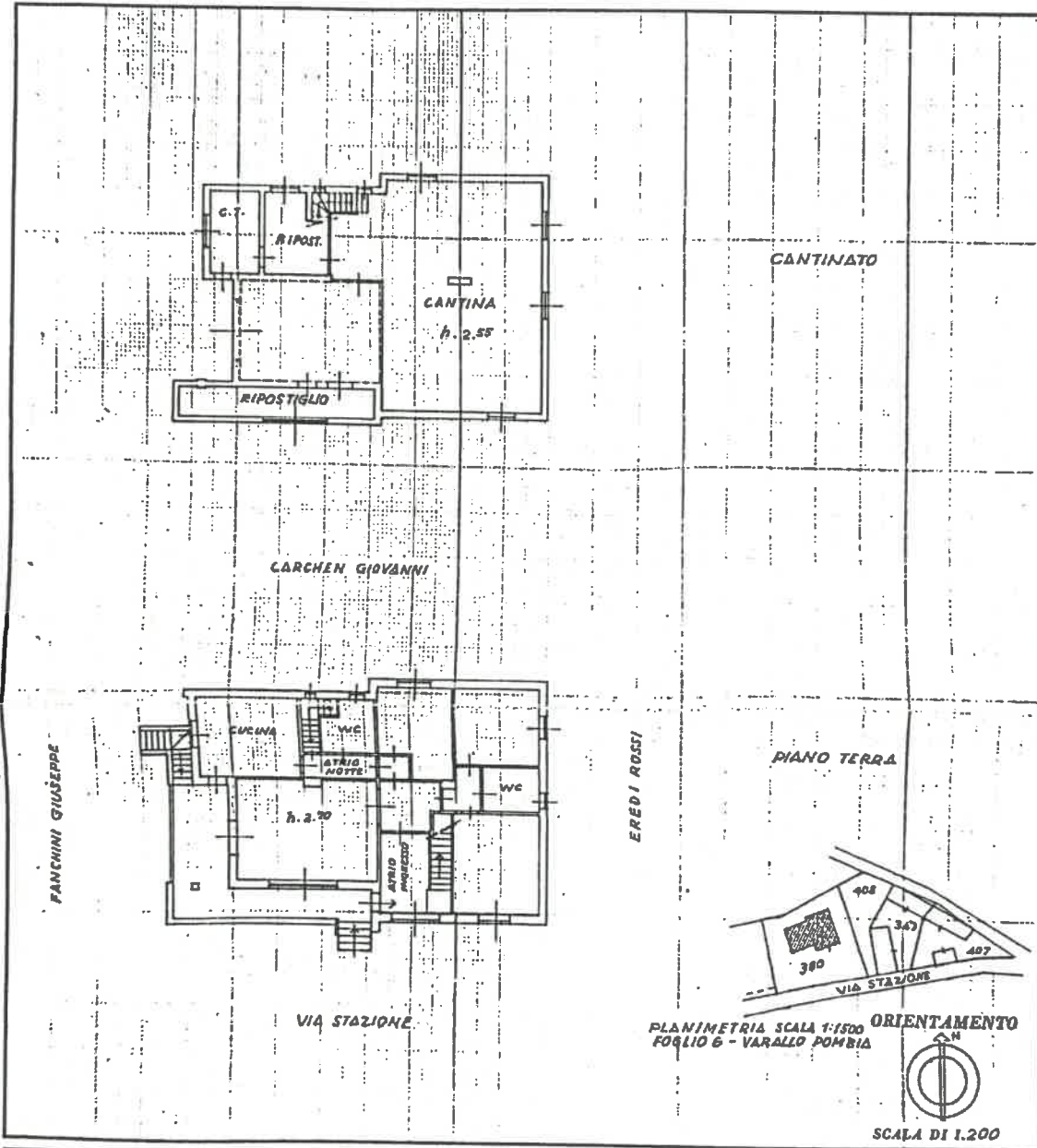

NUOVO CATASTO EDILIZIO URBANO

(R. DECRETO-LEGGE 12 APRILE 1950, N. 001)

Planimetria dell'immobile situato nel Comune di VARALLO POMBIA Via STAZIONE, 94/96
Ditta PITTARI CARMELO nato a RAMACCA (CT) IL 11/12/41 - PROPRIETARIO PER 1/2
CAELI ANNA, NATA A RAMACCA (CT) IL 18/06/47 - PROPRIETARIA PER 1/2
Allegata alla dichiarazione presentata all'Ufficio Tecnico Erariale di NOVARA



SPAZIO RISERVATO PER LE ANNOTAZIONI D'UFFICIO

DATA PROT. N°	PART. FOGLIO 6 MAPP. 380 SUB. 2
------------------	--

Compilata dal Geom. _____
(Titolo, nome o cognome del tecnico)
SECONDO Bolognini
Iscritto all'Albo dei Geometri
della Provincia di NOVARA
DATA 27-11-90
Firma: *[Signature]*

193-OFFICINA CC-ROME



Lire
20

NUOVO CATASTO EDILIZIO URBANO

(R. DECRETO-LEGGE 15 APRILE 1959, N. 455)

Planimetria dell'immobile situato nel Comune di VARALLO D'OMBRIA Via STAZIONE, 24/26
Ditta PITTARI CARMELO NATO A RAMACCA (CT) IL 11/12/47 - PROPRIETARIO PER 1/2
CAELICI ANNA NATA A RAMACCA (CT) IL 16/06/47 - PROPRIETARIA PER 1/2

Allegata alla dichiarazione presentata all'Ufficio Tecnico Erariale di NOVARA

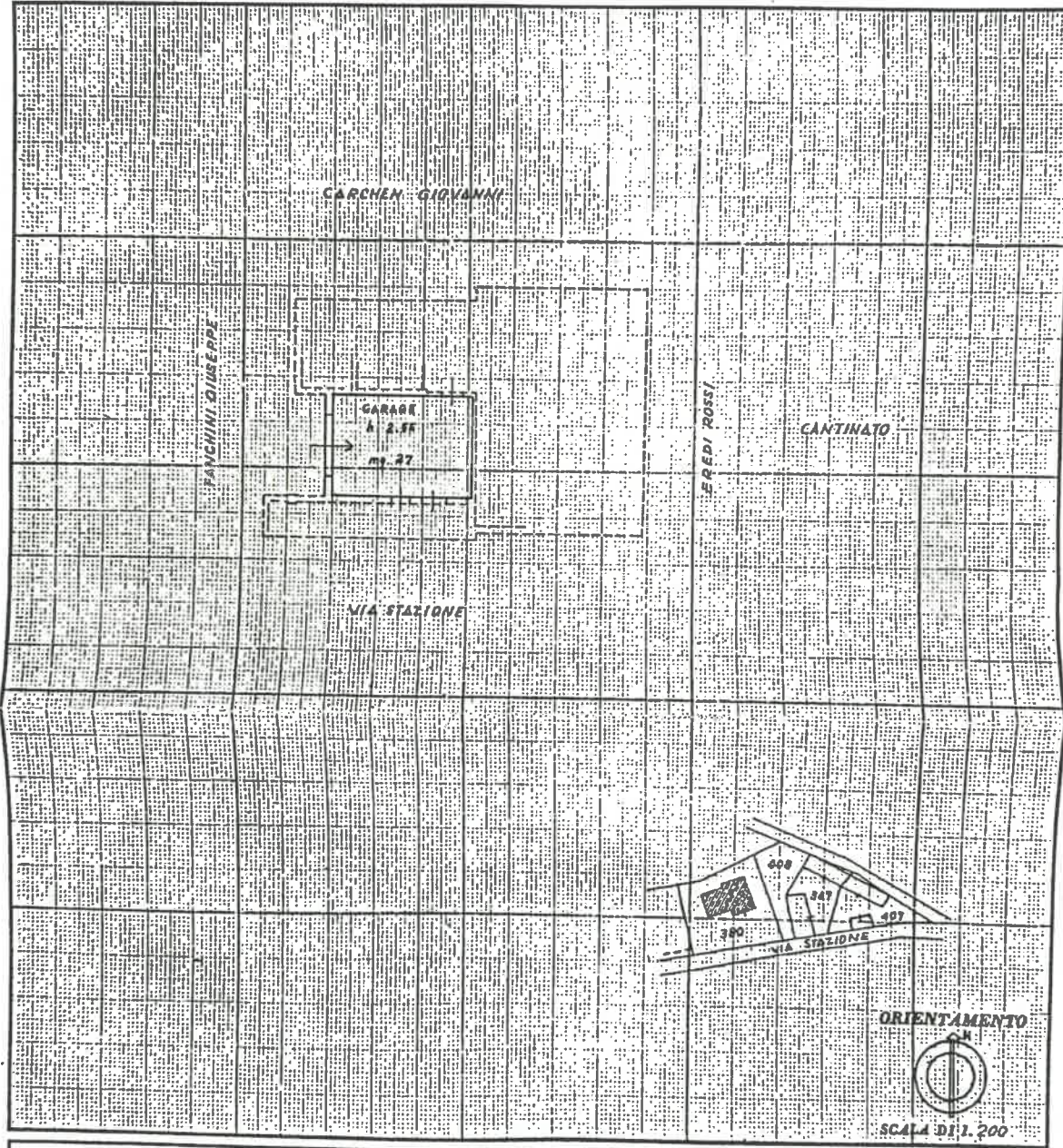

SPAZIO RISERVATO PER LE ANNOTAZIONI D'UFFICIO

<p>DATA</p> <p>PROT. N°</p>	<p>PART.</p> <p>FOGLIO 6</p> <p>MAPP. 380</p> <p>Sub. 3</p>
-----------------------------	---

Compilata dal Grom
(Titolo, nome e cognome del tecnico)
SECONDO BOLOGNINI
 Iscritto all'Albo dei Gromati
 della Provincia di NOVARA
 DATA 27/11/90
 Firma: [Signature]