

MODULARIO
F. - Cat. S. T. - 315



MINISTERO DELLE FINANZE
DIREZIONE GENERALE DEL CATASTO E DEI SERVIZI TECNICI ERARIALI

MOD. B (Nuovo Catasto Edilizio Urbano)

Lire
20

NUOVO CATASTO EDILIZIO URBANO

(R. DECRETO-LEGGE 18 APRILE 1959, N. 652)

Planimetria dell'immobile situato nel Comune di Bellinzago Via Circonvallazione
Ditta Polaschini Lino (Alloggio n° 21)
Allegata alla dichiarazione presentata all'Ufficio Tecnico Erariale di Novara

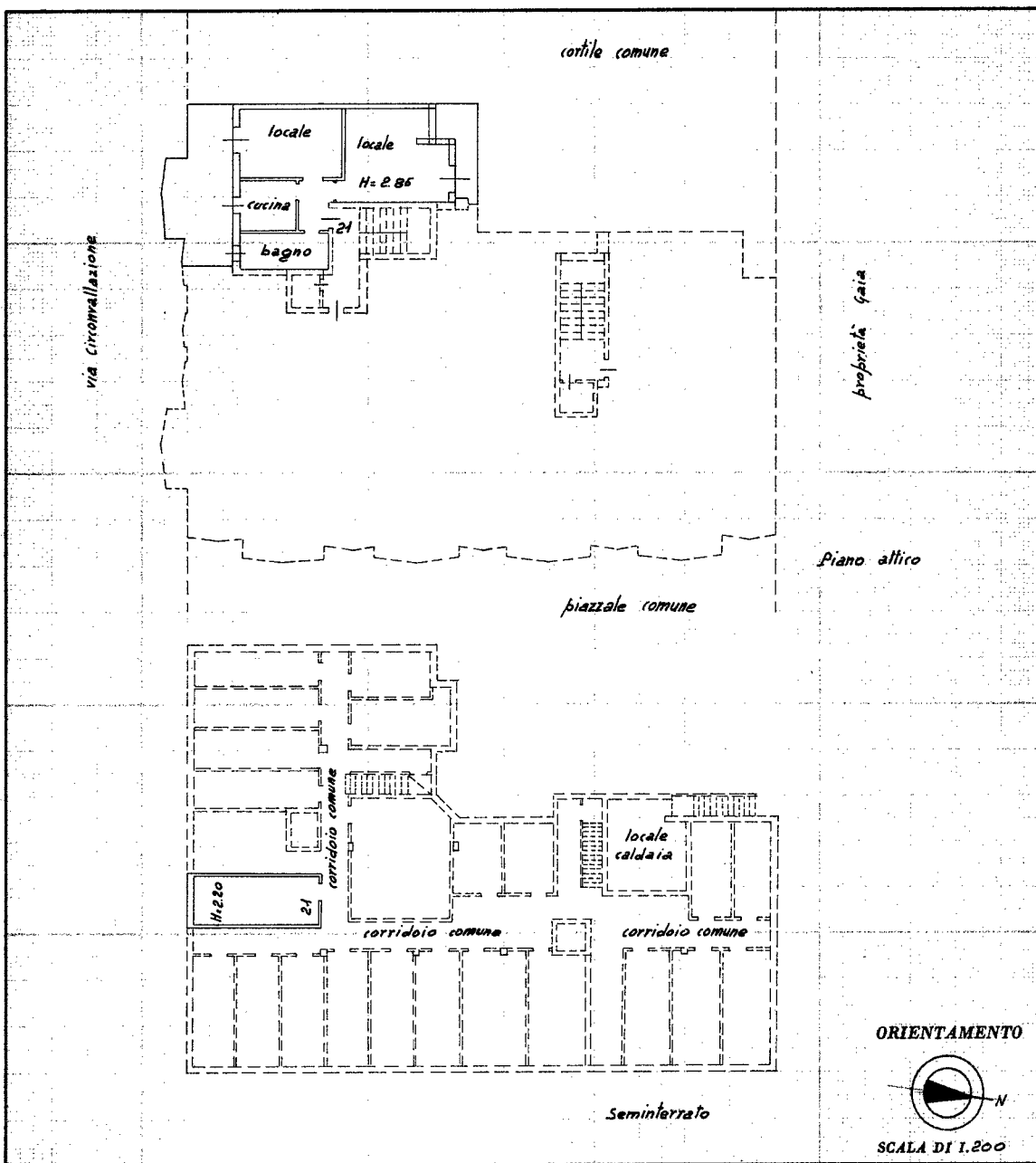

SPAZIO RISERVATO PER LE ANNOTAZIONI D'UFFICIO	
DATA	11-12-68
PROT. N°	Novara N. 12/ 69

Compilata dal Geom. Giorgio Zolesi
(Titolo, nome e cognome del tecnico)

Iscritto all'Albo dei Geometri
della Provincia di Novara

DATA 1/11/1968

Firma: Zolesi Geom. Giorgio

Ultima planimetria in atto