

MODULARIO
L. Co. & T. - MI



MINISTERO DELLE FINANZE
DIREZIONE GENERALE DEL CATASTO E DEI SERVIZI TECNICI ERARIALI

Mod. 23 (Nuovo Catasto)

Lire
20

NUOVO CATASTO EDILIZIO URBANO

(R. Decreto 25008 13 APRILE 1958, n. 40)

Planimetria dell'immobile situato nel Comune di NOVARA Via G. EBELIOTTI

Ditta GESTIONE CASE LAVORATORI VIA BISSOLATI N. 21 NOVARA

Allegata alla dichiarazione presentata all'Ufficio Tecnico Erariale di NOVARA

iscritto

stura che
mente in
e io No-

zo 1944,
dice fi-
lugata in

re 1970,
MRV HLN

bre due-

Piano Secondo int./A edif. A5

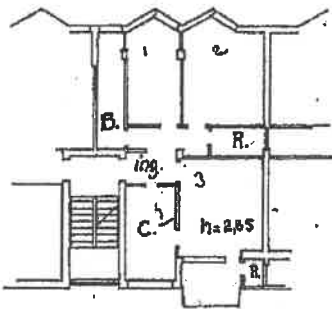

Piano Terreno

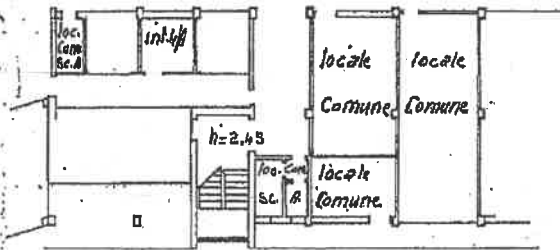

ORIENTAMENTO



SCALA DI 1:200

10 metri

SPAZIO RISERVATO PER LE ANNOTAZIONI D'UFFICIO

DATA 10-6-65
PROT. N° *Schiera*
sp. 11430
- 65

Completata dal Geom. Giampaolo Ramella
(Titolo, misure e progetto del locale)
dell'I.A.C.F. di Novara

Iscritto all'Atto dei geometri
della Provincia di Novara

DATA 07/06/65

Firma: *Giampaolo Ramella*

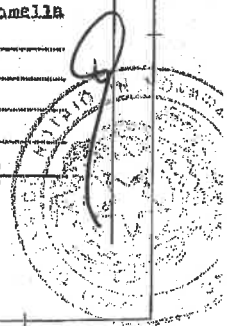

MODULARIO
P. 20 1985 - 487



MINISTERO DELLE FINANZE
DIREZIONE GENERALE DEL CATASTO E DEI SERVIZI TECNICI ERARIALI

Mod. B (Nuovo Catasto Edilizio Urbano)

Lire
100

NUOVO CATASTO EDILIZIO URBANO

(R. DECRETO-LEGGI 11 APRILE 1982, N. 653)

Planimetria dell'immobile situato nel Comune di NOVARA Via UNITA' D'ITALIA
 Ditta COOPERATIVA NORD-EST Sede NOVARA via N. FABRICATO, C.F. 0000000000
Comune di NOVARA per l'area c.f. 0000000000
 Allogata alla dichiarazione presentata all'Ufficio Tecnico Erariale di NOVARA

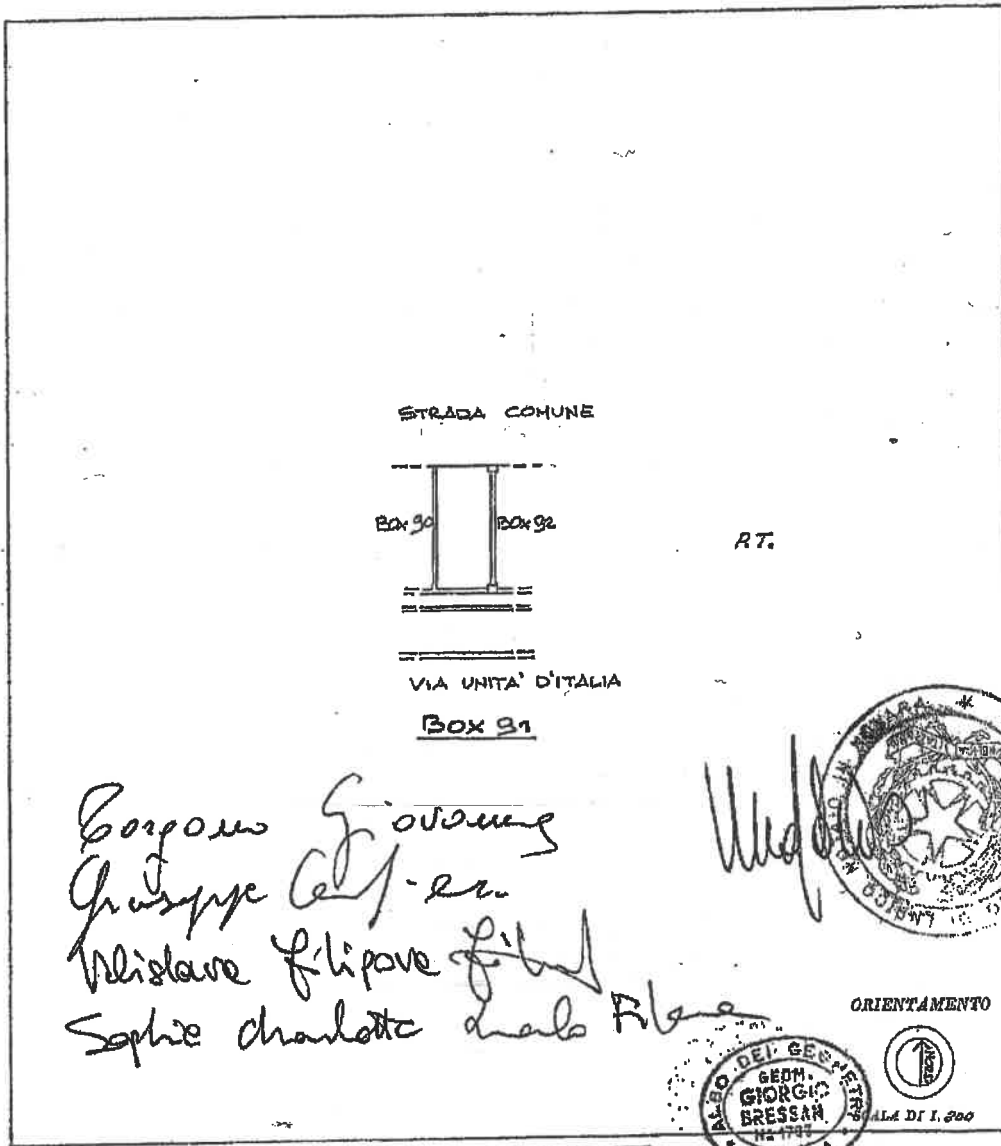

*Borghese Giovanni
Giuseppe Alf. ex
Mislave Filippo
Sophie Charlotte Anala Rita*



ORIENTAMENTO



SPAZIO RISERVATO PER LE ANNOTAZIONI D'UFFICIO	
DATA	
PROT. N°	22151
	38
	395
	29

Compilato da GIORGIO BRESSAN
 (Nota, norme e cognome del tecnico)
 Iscritto all'Albo dei GEOMETRI
 della Provincia di NOVARA
 DATA SETTEMBRE 85
 Firmat. Giorgio Bressan

Catasto dei Fabbricati - Situazione al 07/06/2016 - Comune di NOVARA (F952) - < Foglio: 38 - Particella: 1082 - Subalterno: 29 >
VIA UNITA' D'ITALIA piano: T;

Ultima planimetria in atti