

Lire 15

NUOVO CATASTO EDILIZIO URBANO

(R. DECRETO-LEGGI 13 APRILE 1939, N. 632)

Planimetria dell'immobile situato nel Comune di NOVARA Via PERAZZI
Ditta BERRI MARIO NATO A ZEME LONELLINA IL 2/11/29 - PER LA BEIA LUCIANA NATA A ROSSO LONELLINA IL 14/11/24
Allegata alla dichiarazione presentata all'Ufficio Tecnico Erariale di NOVARA

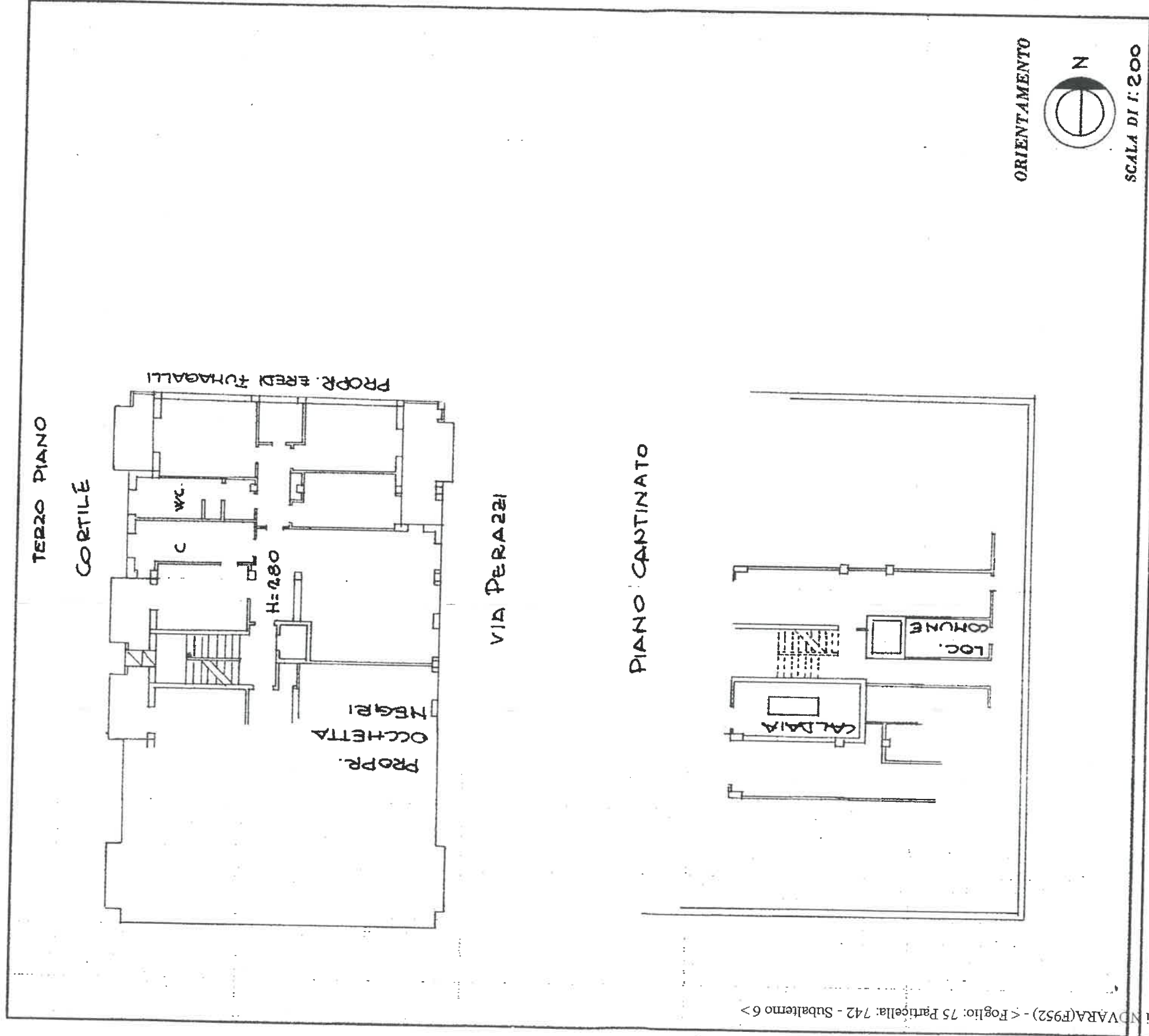

SPAZIO RISERVATO PER LE ANNOTAZIONI D'UFFICIO

DATA

PROV. N°

20/04/2016
20/04/2016

Compilata dal GEOM. DINO PAGLINO
(Titolo, nome e cognome del tecnico)

Iscritto all'Albo dei GEOMETRI
della Provincia di NOVARA

DATA 15/11/74

Firma: [Signature]



MINISTERO DELLE FINANZE

DIREZIONE GENERALE DEL CATASTO E DEI SERVIZI TECNICI ERARIALI

NUOVO CATASTO EDILIZIO URBANO

Mod. B (Nuovo Catasto Edilizio Urbano)

Lire
15

(R. DECRETO-LEGGE 13 APRILE 1939, N. 632)

Planimetria dell'immobile situato nel Comune di **NOVARA**

Via **PERAZZI**

PER **Ditta BERRI MARIO** NATO A ZENE **IONELLINA** IL 2/11/29 - FER. 1/2 **BEIA LUCIANA** NATA A ROVERETO **IONELLINA** IL 14/11/34

Allegata alla dichiarazione presentata all'Ufficio Tecnico Erariale di **NOVARA**

PIANO CANTINATO

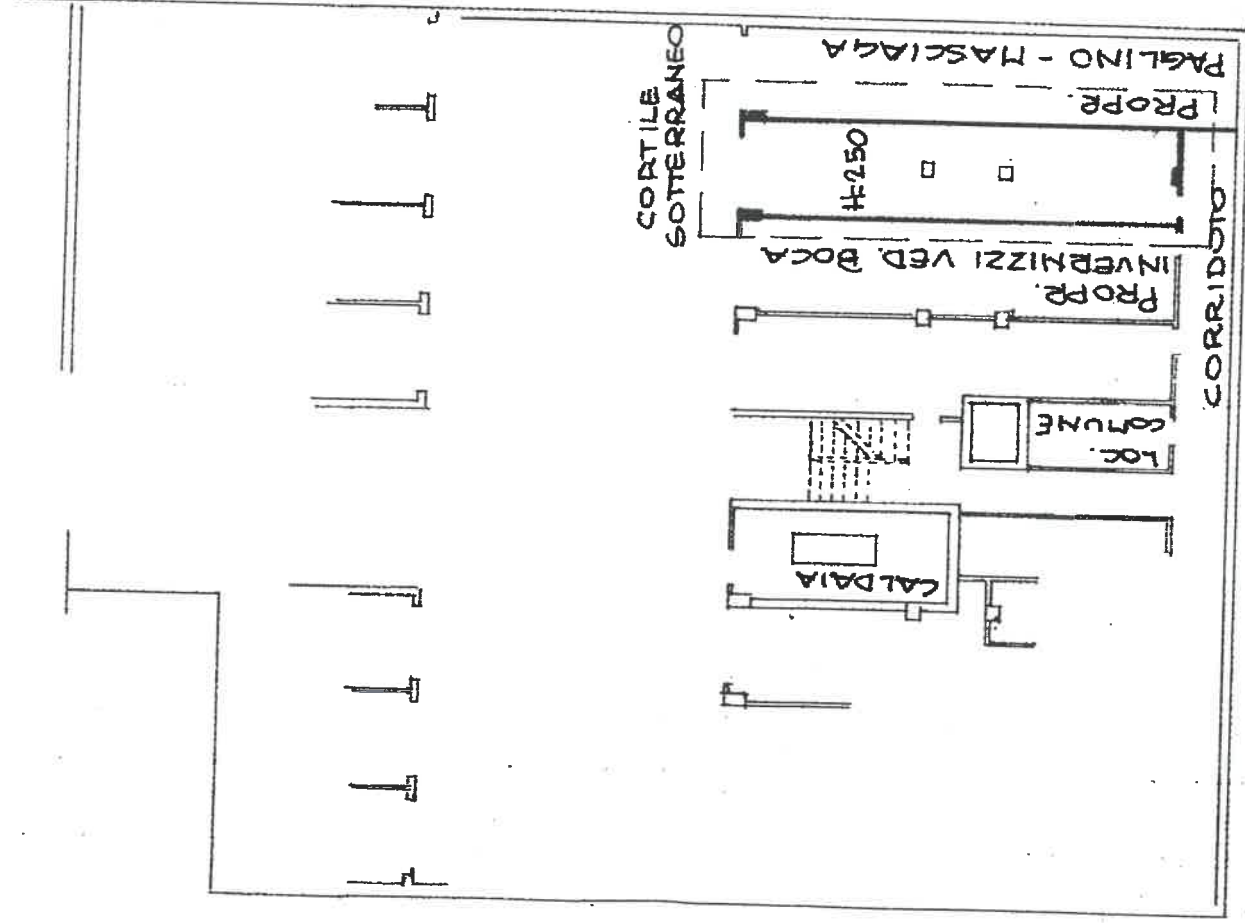

ORIENTAMENTO



SCALA DI 1:200

SPAZIO RISERVATO PER LE ANNOTAZIONI D'UFFICIO

SituaZIONE al 20/04/2016
RAZZI n. 32 n. A p. 06
Comune di NOVARA (F952) - < Foglio: 75 Particella: 742 - Subalterno 19 >

20-11-74
2006/174

Compilata dal GEOM. **DINO PAGLINO**
(Indic. nome e cognome del tecnico)

Iscritto all'Albo dei **GEOMETRI**

della Provincia di **NOVARA**

DATA **15/11/74**

Firma: