

Allegato "B" ad atto n. 34369 di racc.

n. NO0158285 - Richiedente MITTINO GIUSEPPE

Dichiarazione protocollo n. NO0144326 del 03/06/2011

Planimetria di n. 1 n. in Comune di Novara

Via Giovanni Campano

civ. 36

Identificativi Catastali:

Sezione:

Foglio: 50

Particella: 1410

Subalterno: 20

Compilata da:
Martinini Alessandro

Iscritto all'albo:
Geometri

Prov. Novara

N. 2325

Scala 1:200

PIANO TERRA

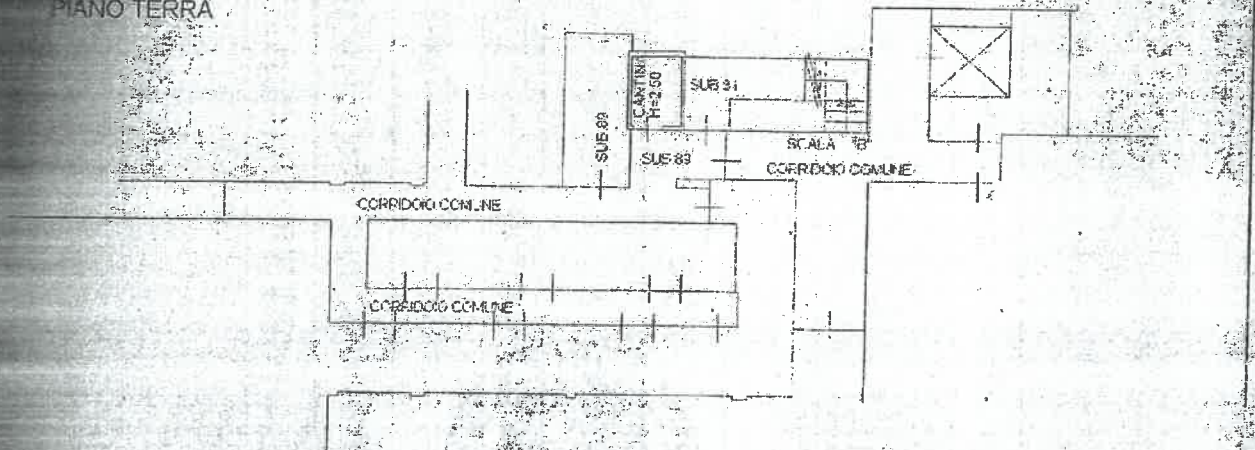

Firmato in originale:

Paola Bertoldi

Nausicaa Zoitsa Tsiouras

Ioanis Tsiouras

Dott. Giuseppe Mittino Notaio

PIANO PRIMO

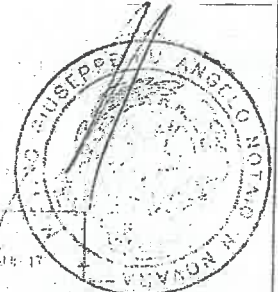
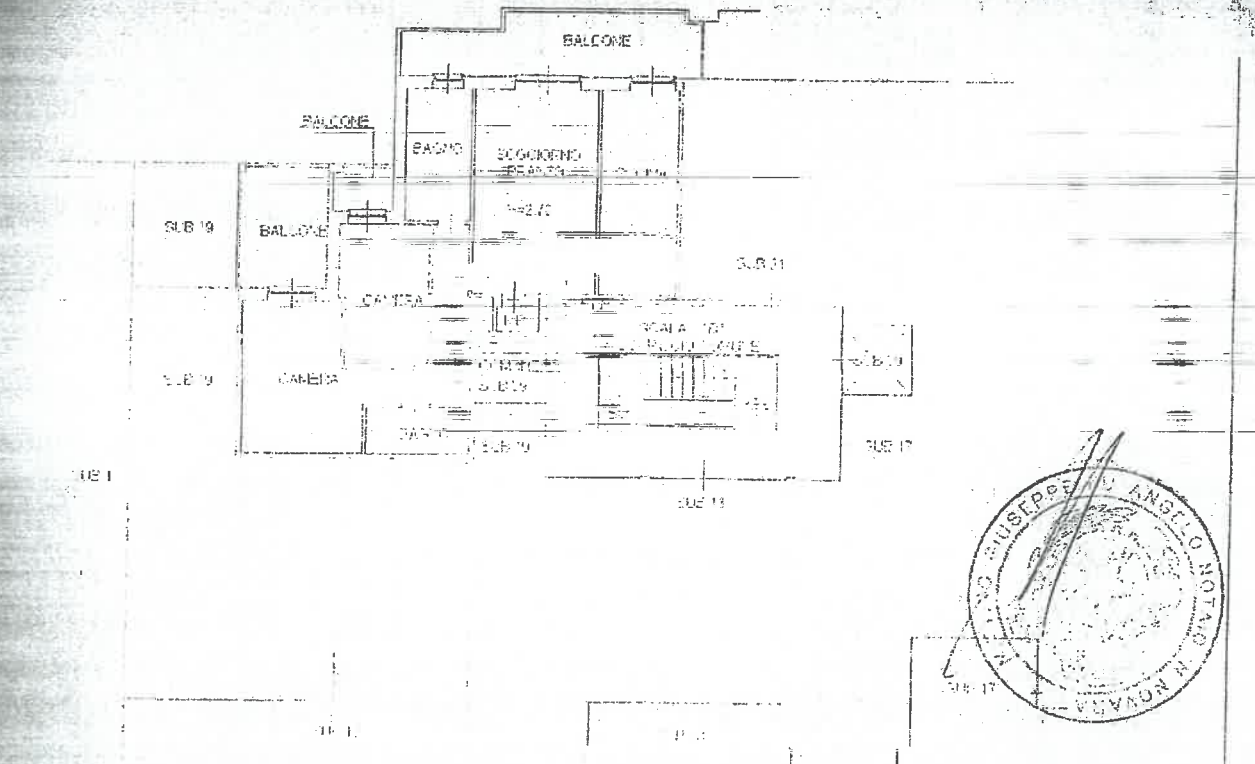

2 in atti

n. NO0158285 - Richiedente MITTINO GIUSEPPE

atto di acc. A4(210x297) - Ent. di scale 1:1

Agenzia del Territorio
CATASTO FABBRICATI
Ufficio Provinciale di
Novara

Dichiarazione protocollo n. NO0302906 del 30/11/2009	
Planimetria di u.i.u. in Comune di Novara	
Via Giovanni Campano civ. 40/42	
Identificativi Catastali:	Compilata da:
Sezione:	Martinini Alessandro
Foglio: 50	Isritto all'albo:
Particella: 1410	Geometri
Subalterno: 68	Prov. Novara N. 2325

PIANO TERRA

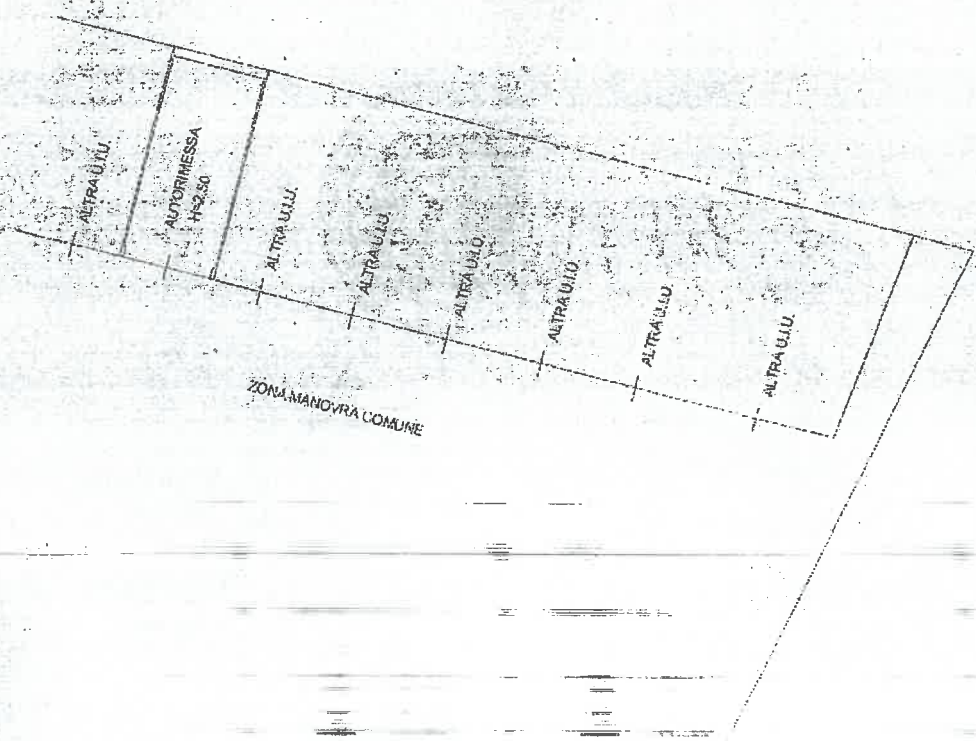

Firmato in originale:
Paola Bertoldi
Nausicaa Zoitsa Psiouras
Ioanis Psiouras
Doct. Giuseppe Mittino Notaio



Agenzia del Territorio
CATASTO FABBRICATI
Ufficio Provinciale di
Novara

Dichiarazione protocollo n. NO0302906 del 30/11/2009

Planimetria di U.I.U. in Comune di Novara

Via Giovanni Campano

civ. 40/42

Identificativi Catastali:

Sezione:
Foglio: 50
Particella: 1410
Subalterno: 69

Compilata da:
Martinini Alessandro

Iscritto all'albo:
Geometri

Prov. Novara

N: 2325

Carta n. 1 Scala 1:200

PIANO TERRA

Firmato in originale:
Paola Bertoldi
Mausicaa Zoitsa Tsiouras
Ioanis Tsiouras
Dott. Giuseppe Mittino Notaio

