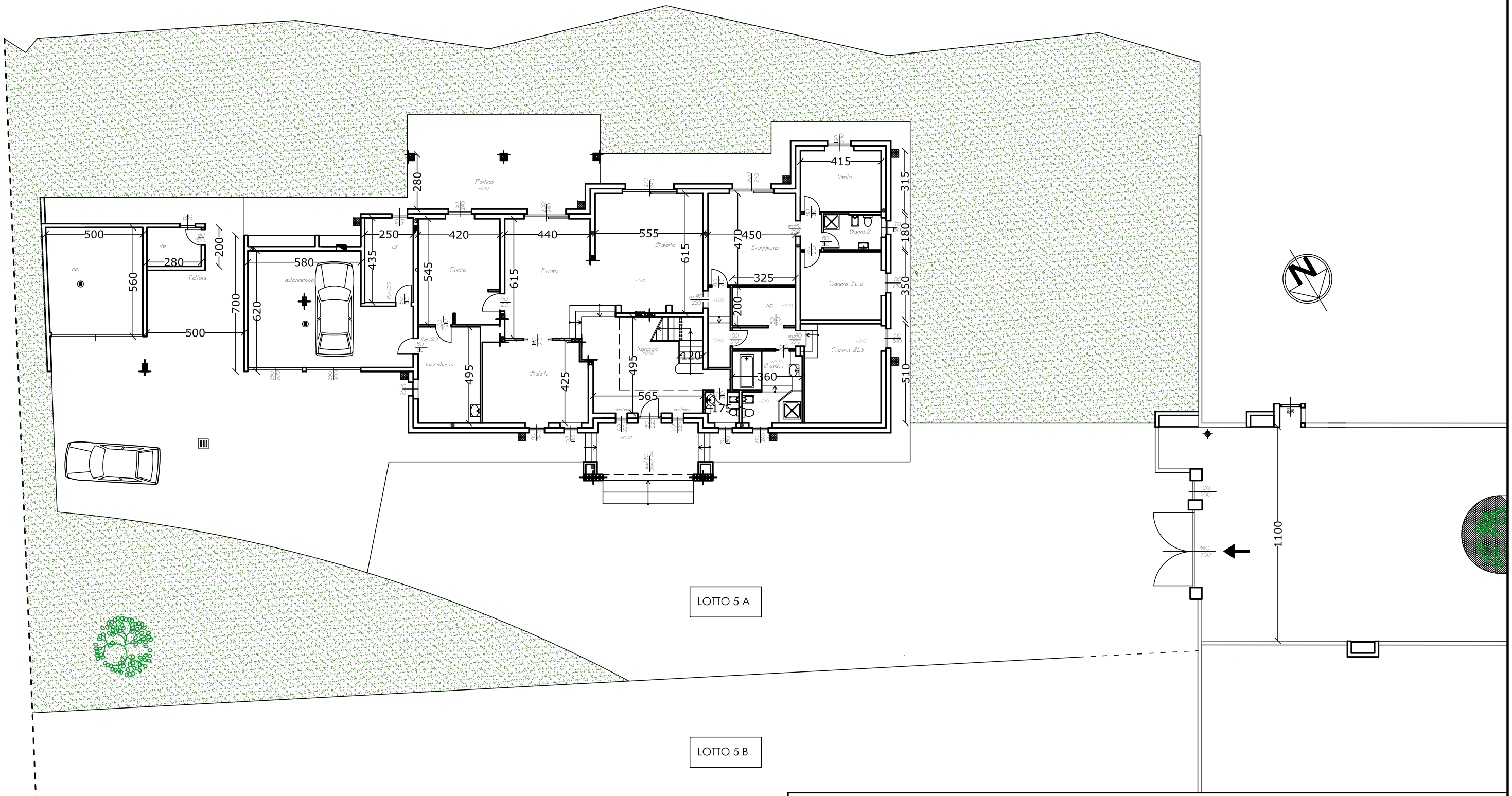

PROPRIETA'

Sigg. dott.Ing. ARISTIDE PRUDENZA - dott.Arch. ELISABETTA LOBBIA

STUDIO ASSOCIATO

DOTT. ING. ARISTIDE PRUDENZA
DOTT. ARCH. ELISABETTA LOBBIA
VIA MADRE TERESA DI CALCUTTA,38- 28071 - BORGOLAVEZZARO -

TIPO DI TAVOLA

Pianta piano terra

SCALA

1 : 200