

Agenzia delle Entrate
CATASTO FABBRICATI
Ufficio Provinciale di
Novara

Dichiarazione protocollo n. NO0068371 del 29/07/2014

Planimetria di u.i.u. in Comune di Novara

Via Scuole Olengo (olengo)

civ. 47

Identificativi Catastali:

Sezione:

Foglio: 129

Particella: 222

Subalterno: 14

Compilata da:

Perotti Alessandro

Iscritto all'albo:
Geometri

Prov. Novara

N. 2580

Scheda n. 1

Scala 1:200

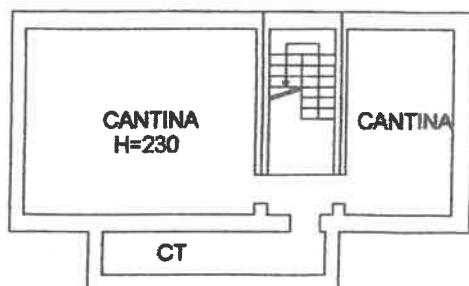

PIANO INTERRATO



PIANO TERRA



PIANO PRIMO



Catasto dei Fabbricati - Situazione al 30/03/2017 - Comune di NOVARA (F952) - < Foglio: 129 - Particella: 222 - Subalterno: 14 >
VIA SCUOLE OLENGO n. 47 piano: S1-T-1;

Ultima planimetria in atti

Data: 30/03/2017 - n. T231664 - Richiedente: MLNDR62B22F704L

Totale schede: 1 - Formato di acquisizione: A4(210x297) - Formato stampa richiesto: A4(210x297)

MODULARIO
F. rig. rend. 487



MINISTERO DELLE FINANZE
DIPARTIMENTO DEL TERRITORIO
CATASTO EDILIZIO URBANO (RDL 13-4-1939, n. 652)

LIRE
500

Planimetria di u.i.u. in Comune di **NOVARA** via **DELLE SCUOLE** civ. **47**

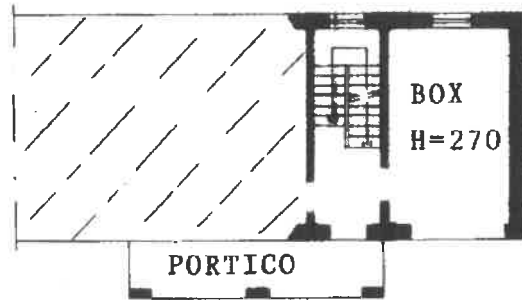

PIANO TERRA

ORIENTAMENTO

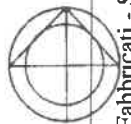

SCALA DI 1:500

Catasto dei Fabbricati - Situazione al 30/03/2017 - Comune di NOVARA (F952) - < Foglio: 129 - Particella: 222 - Subalterno: 12 >
VIA DELLE SCUOLE OLENGO n. 47 piano: T;

Roma - Istituto Poligrafico e Zecca dello Stato - P.V.

Dichiarazione di N.C.
Dichiarazione di variazione

Compilata dal **ARCHITETTO**
(Titolo, cognome e nome)
FALABRINO MARIA

RISERVATO ALL'UFFICIO

Ultima Data presentazione: 28/12/1998 - Data: 30/03/2017 - n. T231663 - Richiedente: MLNDR62B22F704L
Totale schede: 1 - Formato di acquisizione: A4(210x297) NOVARA stampa richiesto: A4(210x297)
n. 222 sub. 12 della provincia di NOVARA n. 578

data 28.12.1998 Firma *F. Falabrino*